STUDIUM UWARUNKOWAŃ I KIERUNKÓW ZAGOSPODAROWANIA PRZESTRZENNEGO GMINY OSTROWITE

KIERUNKI

Załącznik nr 3
do Uchwały Nr LXXIV/661/2024
Rady Gminy Ostrowite
z dnia 31 stycznia 2024 r.

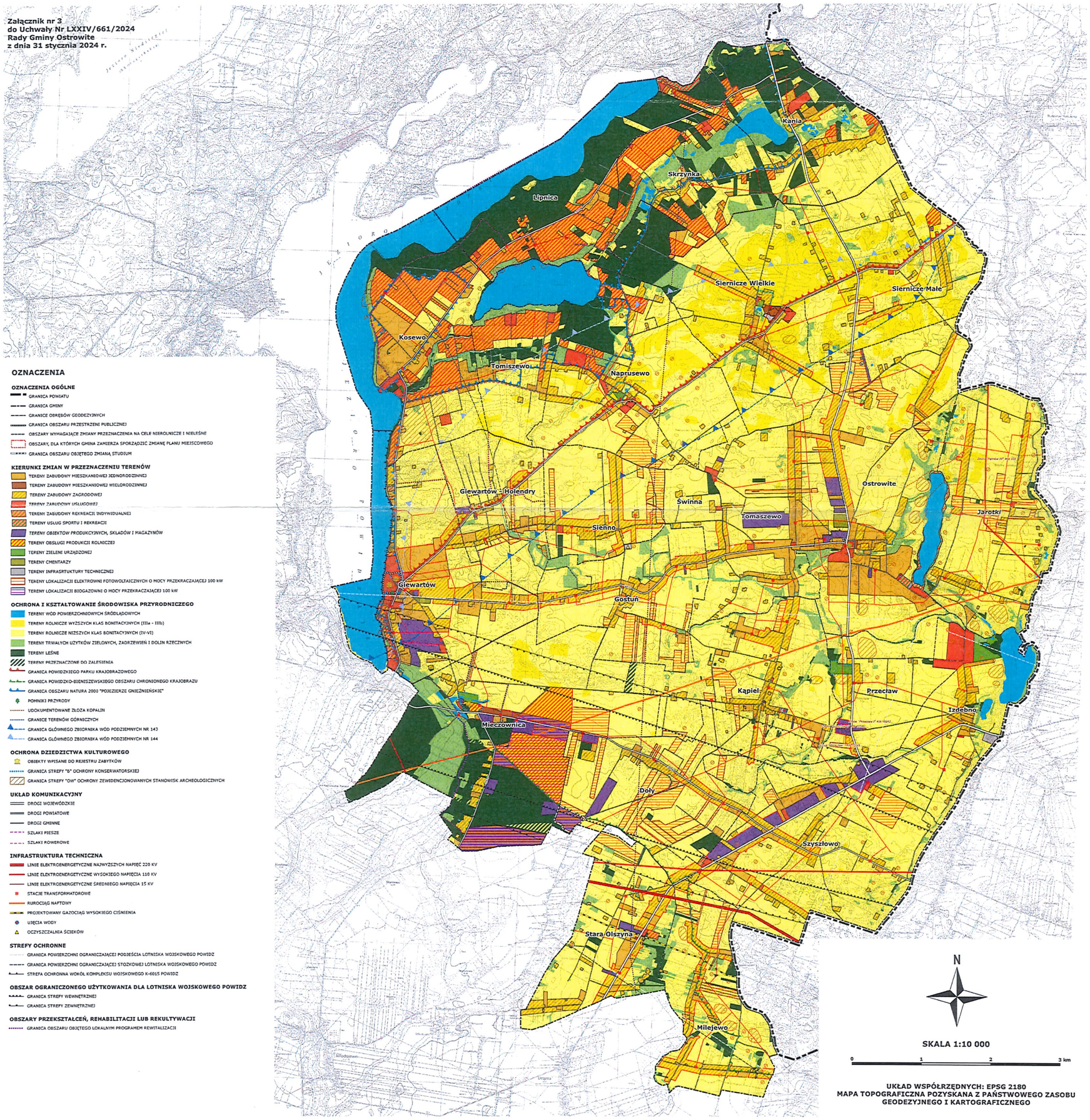

UKŁAD WSPÓŁRZĘDNYCH: EPSG 2180
MAPA TOPOGRAFICZNA POZYSKANA Z PAŃSTWOWEGO ZASOBU GEODEZYJNEGO I KARTOGRAFICZNEGO

OZNACZENIA

OZNACZENIA OGÓLNE
- GRANICA POWIATU
- GRANICA GMINY
- GRANICE OBRĘBÓW GEODEZYJNYCH
- GRANICA OBSZARU PRZESTRZENI PUBLICZNEJ
- OBSZARY WYMAGAJĄCE ZMIANY PRZEZNACZENIA NA CELE NIEROLNICZE I NIELEŚNE
- OBSZARY, DLA KTÓRYCH GMINA ZAMIERZA SPORZĄDZIĆ ZMIANĘ PLANU MIEJSCOWEGO
- GRANICA OBSZARU OBJĘTEGO ZMIANĄ STUDIUM

KIERUNKI ZMIAN W PRZEZNACZENIU TERENÓW
- TERENY ZABUDOWY MIESZKANIOWEJ JEDNORODZINNEJ
- TERENY ZABUDOWY MIESZKANIOWEJ WIELORODZINNEJ
- TERENY ZABUDOWY ZAGRODOWEJ
- TERENY ZABUDOWY USŁUGOWEJ
- TERENY ZABUDOWY REKREACJI INDYWIDUALNEJ
- TERENY USŁUG SPORTU I REKREACJI
- TERENY OBIEKTÓW PRODUKCYJNYCH, SKŁADÓW I MAGAZYNÓW
- TERENY OBSŁUGI PRODUKCJI ROLNICZEJ
- TERENY ZIELENI URZĄDZONEJ
- TERENY CMENTARZY
- TERENY INFRASRTUKTURY TECHNICZNEJ
- TERENY LOKALIZACJI ELEKTROWNI FOTOWOLTAICZNYCH O MOCY PRZEKRACZAJĄCEJ 100 kW
- TERENY LOKALIZACJI BIOGAZOWNI O MOCY PRZEKRACZAJĄCEJ 100 kW

OCHRONA I KSZTAŁTOWANIE ŚRODOWISKA PRZYRODNICZEGO
- TERENY WÓD POWIERZCHNIOWYCH ŚRÓDLĄDOWYCH
- TERENY ROLNICZE WYŻSZYCH KLAS BONITACYJNYCH (IIIa - IIIb)
- TERENY ROLNICZE NIŻSZYCH KLAS BONITACYJNYCH (IV-VI)
- TERENY TRWAŁYCH UŻYTKÓW ZIELONYCH, ZADRZEWIEŃ I DOLIN RZECZNYCH
- TERENY LEŚNE
- TERENY PRZEZNACZONE DO ZALESIENIA
- GRANICA POWIDZKIEGO PARKU KRAJOBRAZOWEGO
- GRANICA POWIDZKO-BIENISZEWSKIEGO OBSZARU CHRONIONEGO KRAJOBRAZU
- GRANICA OBSZARU NATURA 2000 "POJEZIERZE GNIEŹNIEŃSKIE"
- POMNIKI PRZYRODY
- UDOKUMENTOWANE ZŁOŻA KOPALIN
- GRANICE TERENÓW GÓRNICZYCH
- GRANICA GŁÓWNEGO ZBIORNIKA WÓD PODZIEMNYCH NR 143
- GRANICA GŁÓWNEGO ZBIORNIKA WÓD PODZIEMNYCH NR 144

OCHRONA DZIEDZICTWA KULTUROWEGO
- OBIEKTY WPISANE DO REJESTRU ZABYTKÓW
- GRANICA STREFY "B" OCHRONY KONSERWATORSKIEJ
- GRANICA STREFY "OW" OCHRONY ZEWIDENCJONOWANYCH STANOWISK ARCHEOLOGICZNYCH

UKŁAD KOMUNIKACYJNY
- DROGI WOJEWÓDZKIE
- DROGI POWIATOWE
- DROGI GMINNE
- SZLAKI PIESZE
- SZLAKI ROWEROWE

INFRASTRUKTURA TECHNICZNA
- LINIE ELEKTROENERGETYCZNE NAJWYŻSZYCH NAPIĘĆ 220 KV
- LINIE ELEKTROENERGETYCZNE WYSOKIEGO NAPIĘCIA 110 KV
- LINIE ELEKTROENERGETYCZNE ŚREDNIEGO NAPIĘCIA 15 KV
- STACJE TRANSFORMATOROWE
- RUROCIĄG NAFTOWY
- PROJEKTOWANY GAZOCIĄG WYSOKIEGO CIŚNIENIA
- UJĘCIA WODY
- OCZYSZCZALNIA ŚCIEKÓW

STREFY OCHRONNE
- GRANICA POWIERZCHNI OGRANICZAJĄCEJ PODEJŚCIA LOTNISKA WOJSKOWEGO POWIDZ
- GRANICA POWIERZCHNI OGRANICZAJĄCEJ STOŻKOWEJ LOTNISKA WOJSKOWEGO POWIDZ
- STREFA OCHRONNA WOKÓŁ KOMPLEKSU WOJSKOWEGO K-6015 POWIDZ

OBSZAR OGRANICZONEGO UŻYTKOWANIA DLA LOTNISKA WOJSKOWEGO POWIDZ
- GRANICA STREFY WEWNĘTRZNEJ
- GRANICA STREFY ZEWNĘTRZNEJ

OBSZARY PRZEKSZTAŁCEŃ, REHABILITACJI LUB REKULTYWACJI
- GRANICA OBSZARU OBJĘTEGO LOKALNYM PROGRAMEM REWITALIZACJI

STUDIUM UWARUNKOWAŃ I KIERUNKÓW ZAGOSPODAROWANIA PRZESTRZENNEGO GMINY OSTROWITE

UWARUNKOWANIA

Załącznik nr 2
do Uchwały Nr LXXIV/661/2024
Rady Gminy Ostrowite
z dnia 31 stycznia 2024 r.

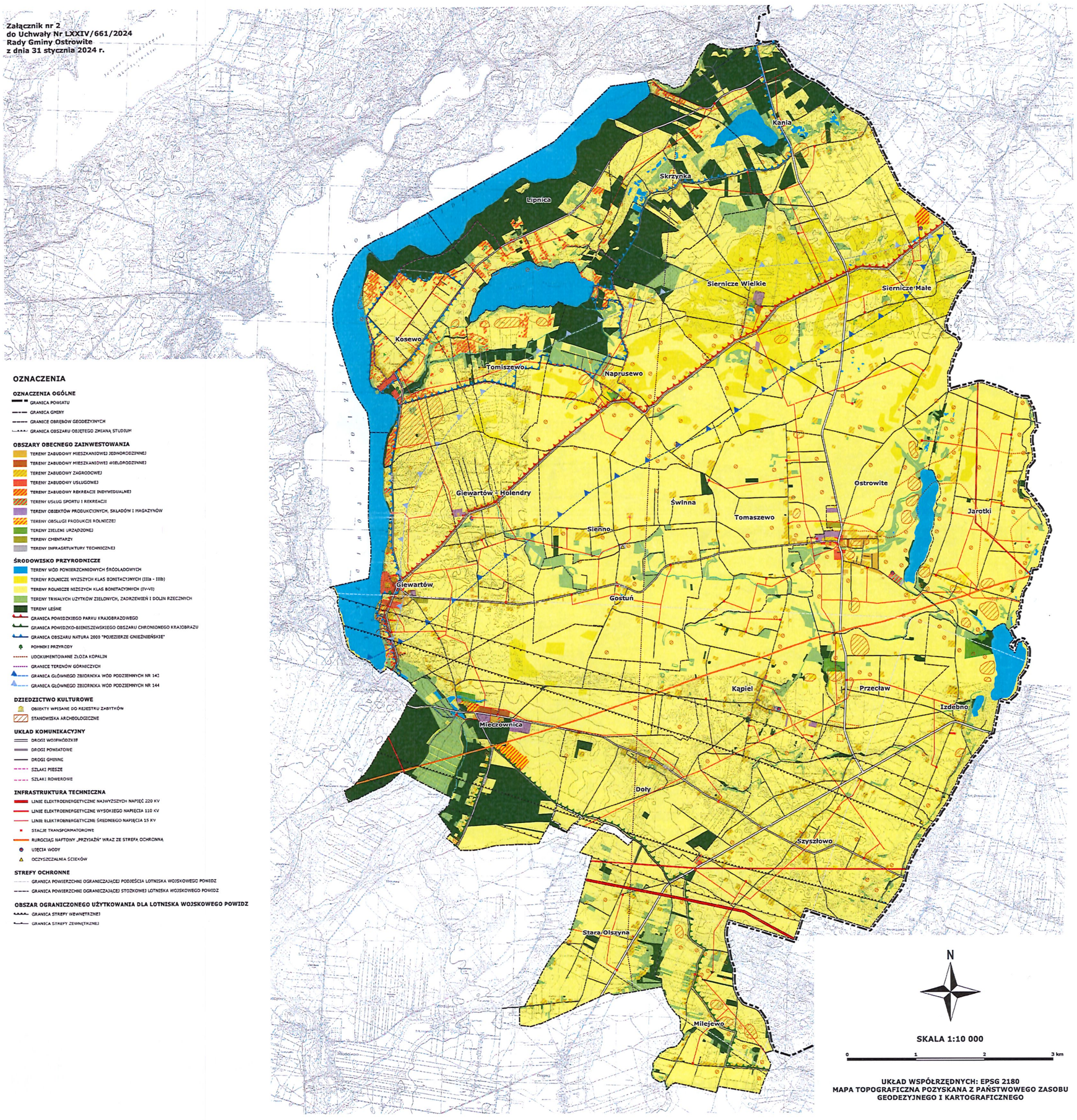

OZNACZENIA

OZNACZENIA OGÓLNE
- GRANICA POWIATU
- GRANICA GMINY
- GRANICE OBRĘBÓW GEODEZYJNYCH
- GRANICA OBSZARU OBJĘTEGO ZMIANĄ STUDIUM

OBSZARY OBECNEGO ZAINWESTOWANIA
- TERENY ZABUDOWY MIESZKANIOWEJ JEDNORODZINNEJ
- TERENY ZABUDOWY MIESZKANIOWEJ WIELORODZINNEJ
- TERENY ZABUDOWY ZAGRODOWEJ
- TERENY ZABUDOWY USŁUGOWEJ
- TERENY ZABUDOWY REKREACJI INDYWIDUALNEJ
- TERENY USŁUG SPORTU I REKREACJI
- TERENY OBIEKTÓW PRODUKCYJNYCH, SKŁADÓW I MAGAZYNÓW
- TERENY OBSŁUGI PRODUKCJI ROLNICZEJ
- TERENY ZIELENI URZĄDZONEJ
- TERENY CMENTARZY
- TERENY INFRASTRUKTURY TECHNICZNEJ

ŚRODOWISKO PRZYRODNICZE
- TERENY WÓD POWIERZCHNIOWYCH ŚRÓDLĄDOWYCH
- TERENY ROLNICZE WYŻSZYCH KLAS BONITACYJNYCH (IIIa - IIIb)
- TERENY ROLNICZE NIŻSZYCH KLAS BONITACYJNYCH (IV-VI)
- TERENY TRWAŁYCH UŻYTKÓW ZIELONYCH, ZADRZEWIEŃ I DOLIN RZECZNYCH
- TERENY LEŚNE
- GRANICA POWIDZKIEGO PARKU KRAJOBRAZOWEGO
- GRANICA POWIDZKO-BIENISZEWSKIEGO OBSZARU CHRONIONEGO KRAJOBRAZU
- GRANICA OBSZARU NATURA 2000 "POJEZIERZE GNIEŹNIEŃSKIE"
- POMNIKI PRZYRODY
- UDOKUMENTOWANE ZŁOŻA KOPALIN
- GRANICE TERENÓW GÓRNICZYCH
- GRANICA GŁÓWNEGO ZBIORNIKA WÓD PODZIEMNYCH NR 141
- GRANICA GŁÓWNEGO ZBIORNIKA WÓD PODZIEMNYCH NR 144

DZIEDZICTWO KULTUROWE
- OBIEKTY WPISANE DO REJESTRU ZABYTKÓW
- STANOWISKA ARCHEOLOGICZNE

UKŁAD KOMUNIKACYJNY
- DROGI WOJEWÓDZKIE
- DROGI POWIATOWE
- DROGI GMINNE
- SZLAKI PIESZE
- SZLAKI ROWEROWE

INFRASTRUKTURA TECHNICZNA
- LINIE ELEKTROENERGETYCZNE NAJWYŻSZYCH NAPIĘĆ 220 KV
- LINIE ELEKTROENERGETYCZNE WYSOKIEGO NAPIĘCIA 110 KV
- LINIE ELEKTROENERGETYCZNE ŚREDNIEGO NAPIĘCIA 15 KV
- STACJE TRANSFORMATOROWE
- RUROCIĄG NAFTOWY „PRZYJAŹŃ" WRAZ ZE STREFĄ OCHRONNĄ
- UJĘCIA WODY
- OCZYSZCZALNIA ŚCIEKÓW

STREFY OCHRONNE
- GRANICA POWIERZCHNI OGRANICZAJĄCEJ PODEJŚCIA LOTNISKA WOJSKOWEGO POWIDZ
- GRANICA POWIERZCHNI OGRANICZAJĄCEJ STOŻKOWEJ LOTNISKA WOJSKOWEGO POWIDZ

OBSZAR OGRANICZONEGO UŻYTKOWANIA DLA LOTNISKA WOJSKOWEGO POWIDZ
- GRANICA STREFY WEWNĘTRZNEJ
- GRANICA STREFY ZEWNĘTRZNEJ

UKŁAD WSPÓŁRZĘDNYCH: EPSG 2180
MAPA TOPOGRAFICZNA POZYSKANA Z PAŃSTWOWEGO ZASOBU GEODEZYJNEGO I KARTOGRAFICZNEGO